

*Galería de Personajes científicos reales que han  
sido interpretados por los actores de TeatrIEM*



**Charles Darwin** interpretado por **Esteban Lazo**

*Todo x la Ciencia: Seis conversaciones ideadas, posibles e  
irreales, y un monólogo que no ha sido (2013)*



**Alfred Wallace** interpretado por **Ángel Ramos Gallardo**

*Todo x la Ciencia: Seis conversaciones ideadas, posibles e  
irreales, y un monólogo que no ha sido (2013)*



**Elsa Loewenthal Einstein** interpretada por **Michela Soccio**

*Todo x la Ciencia: Seis conversaciones ideadas, posibles e  
irreales, y un monólogo que no ha sido (2013)*



**Mileva Marić Einstein** interpretada por **Marta I. Hernández**

*Todo x la Ciencia: Seis conversaciones ideadas, posibles e  
irreales, y un monólogo que no ha sido (2013)*



**Helen Dukas (Secretaria de Einstein)** interpretada por **Mari Cruz García Gutiérrez**

*Todo x la Ciencia: Seis conversaciones ideadas, posibles e  
irreales, y un monólogo que no ha sido (2013)*



**José Moreno Villa** interpretado por **Jaime Pérez del Val**

*Todo x la Ciencia: Seis conversaciones ideadas, posibles e  
irreales, y un monólogo que no ha sido (2013) y  
Ciencia y escena (2023)*



**Severo Ochoa** interpretado por **Mikel Fernández**

*Todo x la Ciencia: Seis conversaciones ideadas, posibles e  
irreales, y un monólogo que no ha sido (2013) y  
Ciencia y escena (2023)*



**Juan Negrín** interpretado por **Tiberio Ezquerro**

*Todo x la Ciencia: Seis conversaciones ideadas, posibles e  
irreales, y un monólogo que no ha sido (2013) y  
Ciencia y escena (2023)*



**Isaac Newton** interpretado por **Óscar Gálvez**

*Todo x la Ciencia: Seis conversaciones ideadas, posibles e  
irreales, y un monólogo que no ha sido (2013)*



**Ada Lovelace (Tomasina)** interpretada por **Marta I. Hernández**

*Científicas ab initio: Pioneras, intrusas y únicas (2014)*

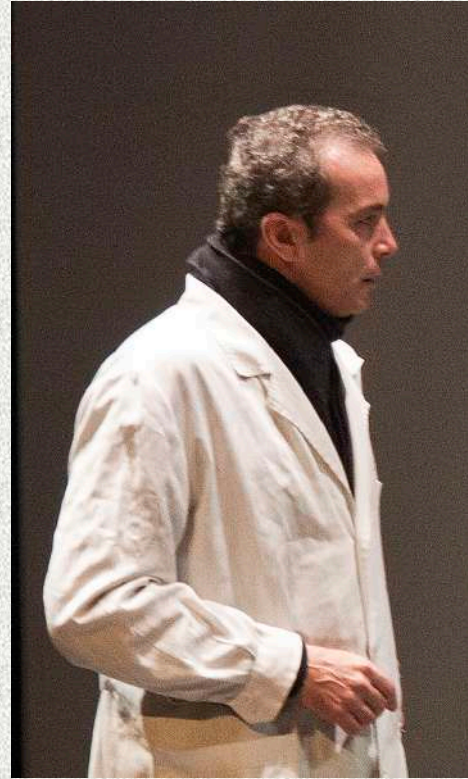

**Pierre Curie** interpretado por **Jaime Pérez del Val**

*Científicas ab initio: Pioneras, intrusas y únicas (2014)*



**Maria Skłodowska-Curie** interpretada por **Ana Alonso**

*Científicas ab initio: Pioneras, intrusas y únicas (2014)*



**Rosalind Franklin** interpretada por **Mari Cruz García Gutiérrez**

*Científicas ab initio: Pioneras, intrusas y únicas (2014)*

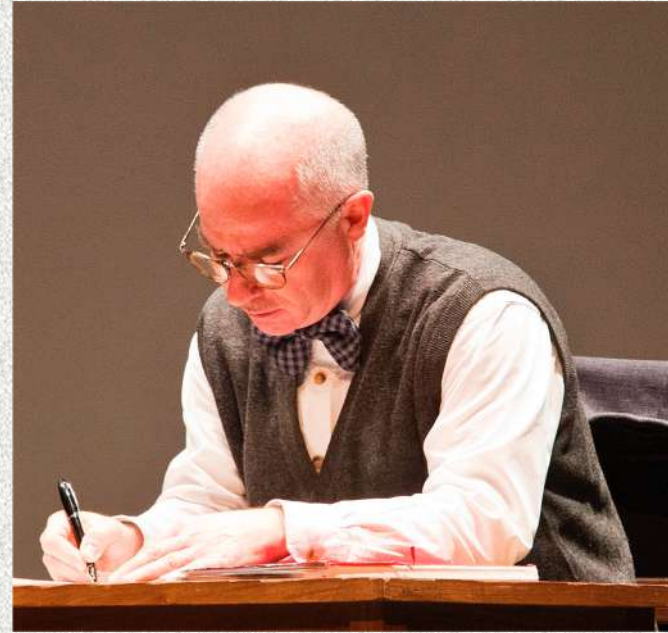

**Maurice Wilkins** interpretado por **Tiberio Ezquerro**

*Científicas ab initio: Pioneras, intrusas y únicas (2014)*

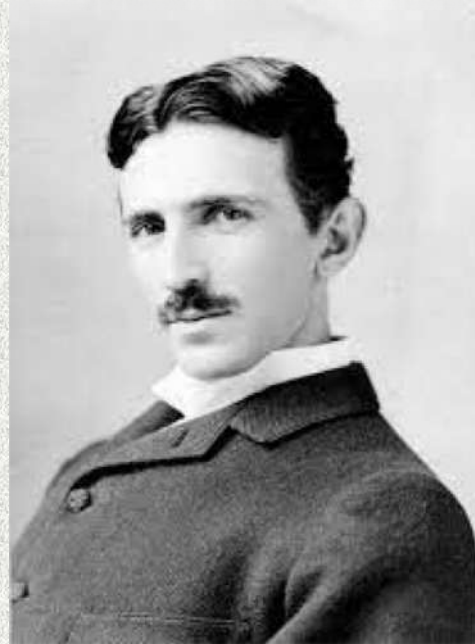

**Nikola Tesla** interpretado por **Jaime Pérez del Val**

*Encuentros en la interfase: entre la Ficción y la Ciencia (2015)*

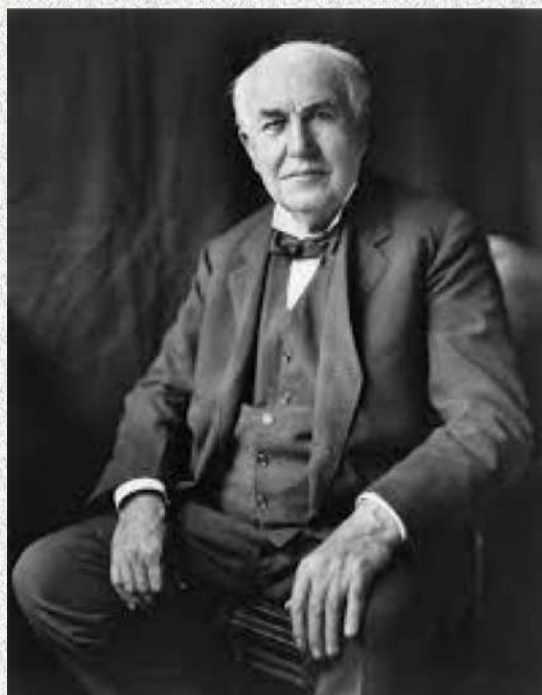

**Thomas Edison** interpretado por **Luis J. Garay**

*Encuentros en la interfase: entre la Ficción y la Ciencia (2015)*



**Alan Turing** interpretado por **Óscar Gálvez**

*Encuentros en la interfase: entre la Ficción y la Ciencia (2015)*



**Lise Meitner** interpretada por **Marta I. Hernández**

*Encuentros en la interfase: entre la Ficción y la Ciencia (2015)*

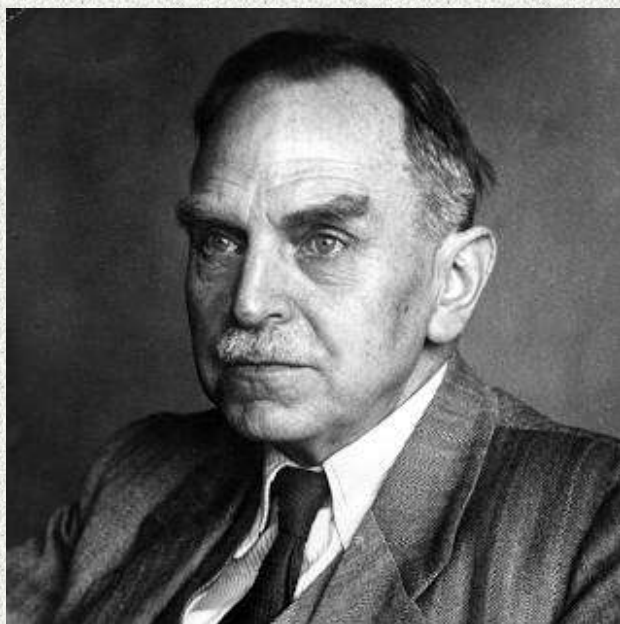

**Otto Hahn** interpretado por **Tiberio Ezquerro**

*Encuentros en la interfase: entre la Ficción y la Ciencia (2015)*



**Kai Manne Siegbahn** interpretado por **Ángel Ramos Gallardo**

*Encuentros en la interfase: entre la Ficción y la Ciencia (2015)*

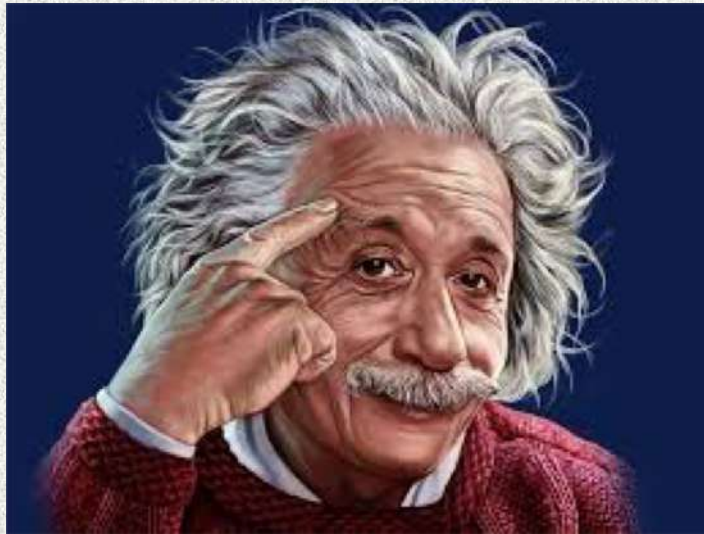

**Albert Einstein** interpretado por **Óscar Gálvez**

*Tu nombre me sabe a... Ciencia (2016)*

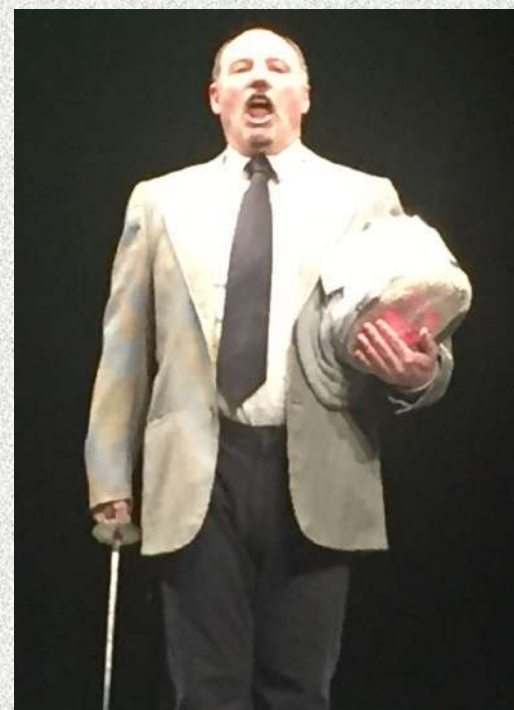

**Fritz Haber** interpretado por **Luis J. Garay**

*Tu nombre me sabe a... Ciencia (2016)*



**Otto Hahn** interpretado por **José A. Cembranos**

*Tu nombre me sabe a... Ciência (2016)*



**María Moliner** interpretado por **Teresa Bravo**

*Tú nombre me sabe a... Ciencia (2016)*



**Robert Oppenheimer** interpretado por **Jaime Pérez del Val**

*Ciencia a la cuarta pared (2017) y  
Ciencia y escena (2023)*



**General Groves** interpretado por **José V. García Ramos**

*Ciencia a la cuarta pared (2017) y  
Ciencia y escena (2023)*

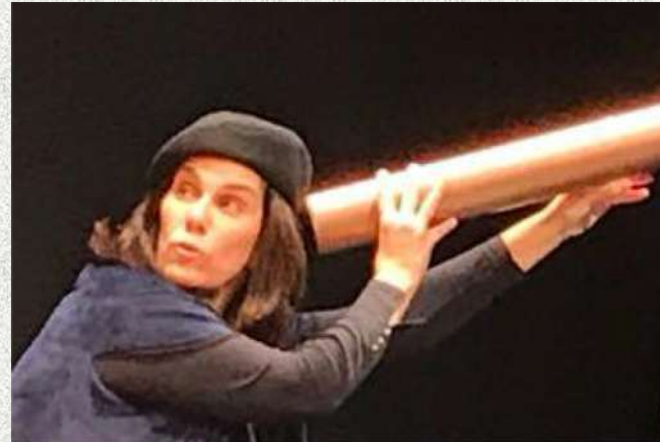

**Galileo Galilei** interpretado por **Marta Hernández**

*Ciencia a la cuarta pared (2017)*



**Hypathia de Alejandría** interpretada por **Mari Cruz García Gutiérrez**

*Ciencia a la cuarta pared (2017)*



**Leonardo da Vinci** interpretado por **Pilar Martín García**

*Ciencia a la cuarta pared (2017)*



**Miguel Servet** interpretado por **Tiberio Ezquerro**

*A Ciência cierta (2018)*

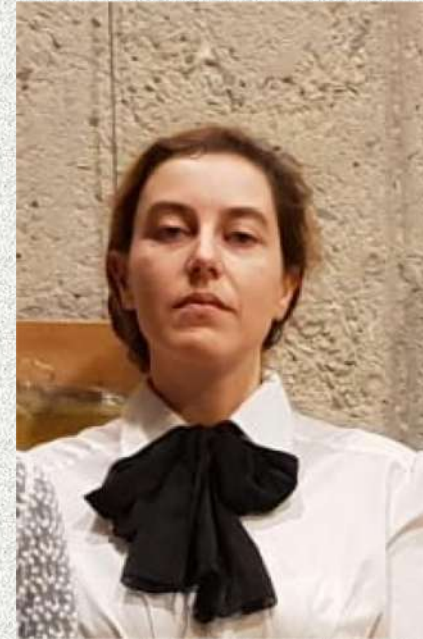

**Henrietta Lewitt** interpretada por **Esther Rebollar**

*A Ciência certa (2018)*



**Tycho Brahe** interpretado por **Ángel Ramos Gallardo**

*A Ciência cierta (2018)*



**Johannes Kepler** interpretado por **José A. Cembranos**

*A Ciência certa (2018)*



**Niels Bohr** interpretado por **Luis J. Garay**

*A Ciência certa (2018) y  
Ciência y Escena (2023)*

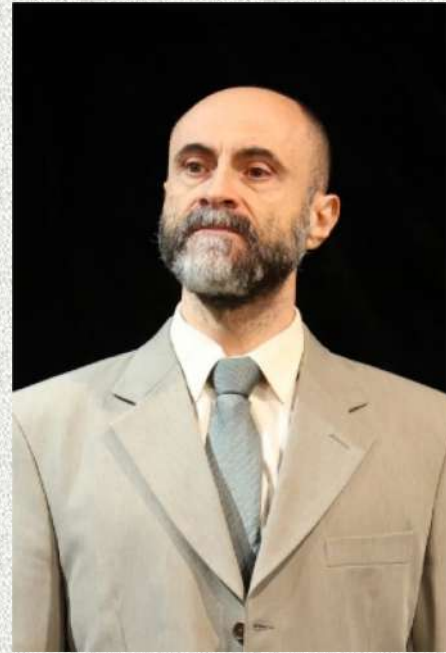

**Werner Heisenberg** interpretado por **Ángel Ramos**

*A Ciência certa (2018) y  
Ciencia y Escena (2023)*



**Margarita Bohr** interpretada por **Pilar Martín García**

*A Ciencia cierta (2018) y  
Ciencia y Escena (2023)*



**Euclides** interpretado por **Óscar Gálvez**

*Cífras y Ciencias (2022)*



**Alan Turing** interpretado por **Luis J. Garay**

*Cífras y Ciencias (2022)*